

## 50 Aniversario de la primera campaña de Francisco Jordá en la Sierra de Atapuerca (1964-2014)

Ana Isabel Ortega Martínez  
Miguel Ángel Martín Merino  
G.E. Edelweiss

**E**n otoño de 1962, diversos miembros del Grupo Espeleológico Edelweiss dirigidos por José Luis Uribarri descubrieron los primeros fósiles del Yacimiento Trinchera (hoy individualizados como Trinchera Galería y Trinchera Dolina), dando parte al Director del Museo de Burgos, Basilio Osaba. Regresaron con él y varios periodistas y fotógrafos el 15 de abril de 1963. En las nuevas prospecciones apareció un bifaz achelense de cuarcita verdoso que situaba al yacimiento en el Paleolítico inferior. De acuerdo con Osaba, pusieron el hallazgo en conocimiento de Francisco

Jordá, uno de los mayores especialistas de la época que estaba destinado en la Universidad de Salamanca. Jordá dirigió su primera campaña en 1964 y siguió vinculado a la Sierra de Atapuerca durante varios años más.

Jordá visita la Trinchera en febrero de 1964 y plantea una campaña de excavaciones a mediados de junio, en la que participan los arqueólogos Javier Fortea, Ricardo Martín Valls y miembros del Grupo Edelweiss. En el curso de la misma también realizaron una prospección en Cueva Mayor.

Durante los meses siguientes continúa un intenso cruce de correspondencia entre Jordá y Uribarri, por el que sabemos que Jordá y sus discípulos continuaron con el estudio de los materiales y Uribarri realizó las fotografías del primer bifaz hallado en 1963. En octubre Jordá finaliza una Memoria que entregaría a la Diputación Provincial y a la Dirección General, y prepara una nueva estancia en la Trinchera a partir del 7 de noviembre, esta vez acompañado de los paleontólogos Villalta y Truyols y del geólogo Llopis Lladó, en cuyo cuaderno de campo se reflejan los primeros croquis y anotaciones sobre la génesis de la cavidad y la estratigrafía del yacimiento.

Jordá muestra su preocupación por las prospecciones realizadas, poco antes, por un jesuita: "sería conveniente evitar deprecaciones por más científicas que estas

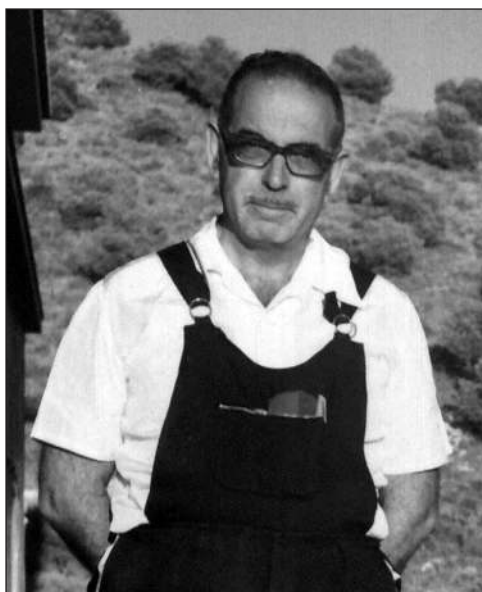

Fotografía de la época de Francisco Jordá.  
Archivo Francisco Jordá Cerdá

parezcan".

A pesar de la importancia de los yacimientos, en enero de 1965 se inician las labores de un nuevo frente de cantera entre Galería y Dolina. El Grupo Edelweiss inicia las denuncias ante las distintas autoridades que serían apoyadas en enero de 1966 por el director del Diario de Burgos Andrés Ruiz Valderrama, solicitando "una excavación científica intensa", "prohibición de las obras de la cantera" y un "servicio de vigilancia continuo" para los yacimientos.

El 8 de febrero Uribarri comunica a Jordá la existencia de un serio problema con el Instituto de Paleontología de Sabadell, probablemente el incidente en el que se sorprendió, sin el oportuno permiso, al operario Narciso Sánchez con una copiosa muestra de fósiles, siendo denunciado al Gobernador Civil. Tras ello, Jordá envía "una carta muy ácida al Sr. Crusafont, que supongo no le habrá sentado nada bien", manifestando también su deseo de tener una próxima entrevista "con el Sr. Presidente de la Diputación respecto de Atapuerca".

En verano de 1966 desarrolla una nueva campaña en Trinchera y presenta los resultados en una conferencia impartida el día 19 de noviembre en Burgos. En 1967, el presupuesto presentado por el GEE a la Diputación incluía una partida para otra campaña de excavaciones dirigida por Jordá, que finalmente no se llegó a realizar, aunque se aprovechó para realizar trabajos topográficos en Trinchera.

Durante 1968 se mantuvieron los contactos y los proyectos conjuntos de investigación. En junio el GEE recibe los primeros restos paleontológicos estudiados por Villalta, que databa en unos 500.000 años, que serían entregados al Museo de Burgos para su exposición en las nuevas vitrinas del recién remodelado Museo, dedicadas a los yacimientos de Trinchera. El 6 de agosto comunican al Presidente de la Diputación que "las enormes dificultades (...) habían llegado al punto de tener casi que abandonar los estudios del yacimiento a pesar del enorme interés científico".

El 24 de septiembre vuelven a comunicar al Presidente de la Diputación los últimos expolios ocurridos en Trinchera y en otras cuevas con yacimiento arqueológico, como Penches y Ojo Guareña, ante lo que el Gobernador Civil publica una norma en el Boletín Oficial de la Provincia de Burgos del 24 de octubre por la que "queda absoluta-



Foto de Galería durante la excavación de Jordá de 1964.

Foto J. L. Uribarri

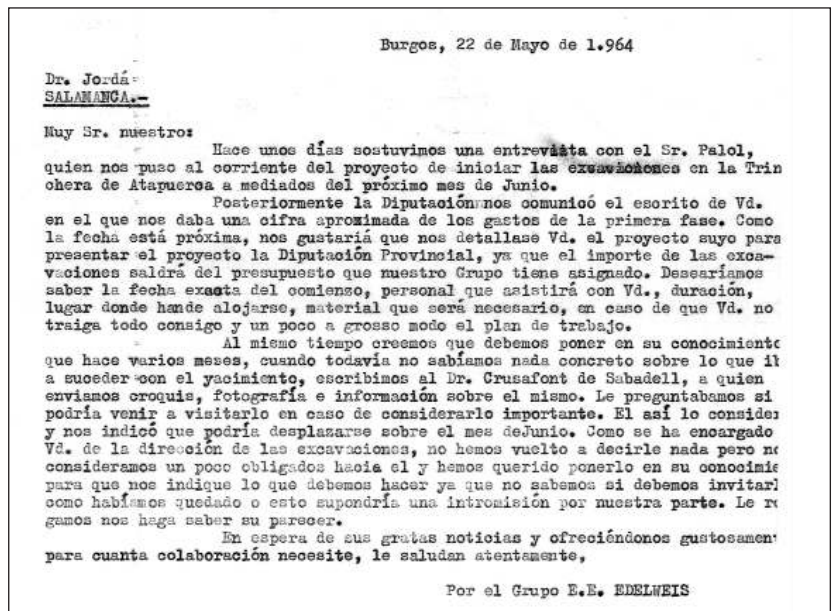

Carta del Grupo Edelweiss a Jordá del 22-05-1964.

Archivo GE Edelweiss

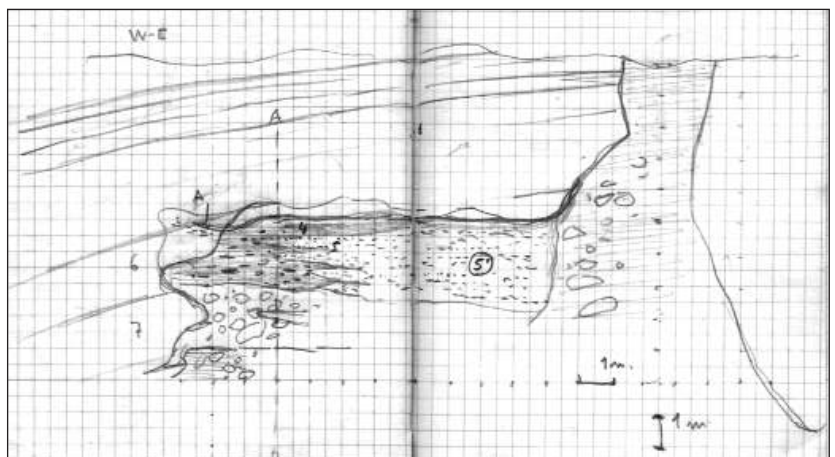

Croquis y anotaciones de Llopi Lladó sobre Galería en noviembre de 1964. (Cuaderno de campo. Departamento de Estratigrafía. UCM)

mente prohibida la entrada a las cuevas que poseen interés artístico o yacimientos prehistóricos a toda persona que no vaya debidamente provista de un permiso especial que otorgará el Servicio Espeleológico Provincial".

Las excavaciones de Jordá y sus iniciales resultados representaron el conocimiento

de la complejidad de los yacimientos de la Sierra de Atapuerca, aportando registros arqueo-paleontológicos desconocidos hasta la fecha, que serán preservados durante años por el GEE, hasta que en 1978 se inició la actual etapa de las investigaciones en este enclave Patrimonio de la Humanidad.

UNIVERSIDAD DE SALAMANCA  
FACULTAD DE FLOSOFIA Y LETRAS

27 de mayo de 1964

Grupo Edelweis  
Burgos

Mi estimado amigo:

Después poder comenzar el próximo día 8 de junio y pienso estar ahí el día 6 para tenerlo todo preparado.

Vendrá conmigo el Sr. Fortea, alumno mío de esta Facultad, y el alumno del Dr. Molot, que ya conocen ustedes. Me gustaría que no nos vaya algún extranjero.

Voy a Madrid y allí compraré los tubos de cristal y bolitas para muestras de sales y sedimentación, de acuerdo con los tipos usados por el Museo de Ciencias Naturales.

Espero que en Burgos habrá algún sitio decente para instalarse, aunque si lo hubiera en Atapuerca sería mucho mejor. Voy con mi 600, así que no habrá problemas de quearse en Burgos.

Me parece muy bien contar con Crusafont, aunque ya he pensado en recoger todo lo que calza de huesos y enviárselo, o haber llamado a Trullols, que alumno suyo, que podría resultar más barato. Pero si ustedes piensan de otro modo, por mí no hay inconveniente, al contrario, encantado de poder coincidir con Crusafont en una excavación de este tipo.

Ahí procurare cajas de cartón de varios tamaños y papel para envolver y embalar. Como aquel lugar parece bastante inhóspito y abierto a las inclemencias del sol castellano, también podría ser procurare algún sombrero. Hacen falta unas vigas para poder hacer un andamiaje, con unos tablones, que nos permitan llegar a la parte de arriba de la cueva y excavar de frente.

Bueno, si creo que pueden haberme falta algo más, ya les escribiré. De acuerdo con el tiempo podríamos hacer una jornada intensiva por la mañana y regresar a Burgos a mediodía qué les parece?

Reciba un cordial saludo de su buen amigo

*Francisco Jordá Gerdá*

Francisco Jordá Gerdá

Carta de Jordá del 27-05-1964.  
Archivo GE Edelweis

UNIVERSIDAD DE SALAMANCA  
FACULTAD DE FLOSOFIA Y LETRAS

Salamanca a 21 de octubre de 1964

Sr. D. José Luis Urbarrri  
Burgos

Mi estimado amigo:

Hace tiempo deseaba escribirle, pero siempre el andar de un sitio para otro y el mucho trabajo me impedía mis buenos propósitos.

Después informarle respecto de la cueva de la Trincheira o como Vd. la llama (conocería que adoptásemos un nombre común), que los materiales de piedra que tengo en depósito son interesantes, y no le digo más, porque cuando su tendencia a proyectarse en prensa, radio, televisión, etc., y comprenderá que no quiero "resbalarme" antes de haber cartografiado convenientemente con otros materiales del mismo tipo mis presunciones respecto del de la Trincheira, necesitaría unas buenas fotos de la piedra únicamente encontrada, como no es en este momento como se encuentra en relación con nuestro amigo D. Jacinto Oteiza, pues me han dicho que está enfadado conmigo porque no le invité a las excavaciones, cuando a usted para lo de la foto y al mismo tiempo compraba piedra - hacha - en mi poder para poder estudiarlas directamente, pero no se si podrá por la zona, está Vd., si cree que debo de escribirle a Oteiza, lo haré con mucho gusto.

Otro asunto que también me interesa mucho es el siguiente. Recuerda usted que durante el verano del '63 le pedí de que tenía colgado un "El Hemit" y usted me dijo que su querido podía influir en que me lo entregaran antes del tiempo corriente. Bueno le agradecería que si le es posible hiciera lo posible, ya que mi 600 ya está llegando al momento de resultar anticlimático.

Le hubiera gustado poder ir a fines de septiembre a casa, pero no fue totalmente imposible, ya sabe que tengo unos asuntos pendientes en Madrid - la novela de La Filista - y tuvo que ir a terminar la parte material de estos trabajos.

Por la prensa culure al corriente de sus actividades en Ojo Guareña y el sensacional descubrimiento de sus gran río subterráneo, así como de las pruebas de los equipos para, aunque encontraron nuevos grabados, que ya conozco y cuyas copias tengo con un verdadero resacañar cultural, pero creo que poco a poco irá descubriendo el camino.

Quedo al cordial felicitation, extensiva al resto del grupo y amigos, por sus éxitos espeleológicos. Mucho le agradeceré realice las gestiones que le encorriendo. Reciba un cordial saludo de su buen amigo

*Francisco Jordá Gerdá*

Francisco Jordá Gerdá

*Reciba un cordial saludo de su buen amigo. Reciba un cordial saludo de su buen amigo. Reciba un cordial saludo de su buen amigo. Reciba un cordial saludo de su buen amigo. Reciba un cordial saludo de su buen amigo.*

Carta de Jordá del 21-10-1964.  
Archivo GE Edelweis

UNIVERSIDAD DE SALAMANCA  
FACULTAD DE FLOSOFIA Y LETRAS

Salamanca a 27 de octubre de 1964

Sr. D. José Luis Urbarrri  
Burgos

Mi querido amigo:

Recibo su carta y las fotos, cosas que le agradezco muchísimo, así como la carta a su querido para ver si es posible conseguir el 4-L, que me está haciendo mucha falta.

Respecto a las fotos son excelentes, sobre todo el anverso y reverso de la piedra, las vistas laterales, aunque no tan buenas sirven. Voy a preparar una sencilla memoria, que enviaré al Presidente de la Diputación y a la Dirección General.

En cuanto a su corto-metraje sobre los grabados de Huelva me parece muy bien, tendríamos que hablar y convenir de acord de acuerdo de lo que Vd. quiere hacer, pues en su carta me habla de un "Hilango", lo cual supone cierta acción y sin saber como se desarrolló está mal puesto agradecer, no se a que se refiere Vd. en cuanto a falta de profundidad. Si lo que quiero es un certificado notarial de la época a que pertenecieron los grabados, eso hoy por hoy es imposible, puesto que nos falta el "notario" de la época que nos dijera fe. De todos modos será mejor que nos pongamos de acuerdo acerca de los elementos que van a tomar parte en ese corto-metraje. Cuente con mi colaboración.

Seguramente irá a visitar la cueva de la Trincheira dentro de poco, si no hay rectificación en la fecha estaremos en el sitio

si el día 8 del próximo mes. Llegaremos hacia las doce o un poco antes irá con Miquel y posteriormente un paleontólogo (Villalta o Trullols). No le digo que me quede el acuerdo, por que no le será posible, pero ya sabe usted que poco amigo soy de alrear excesivamente las cosas. Llopis además me ha prometido que se hará en su Laboratorio todos los análisis e investigaciones que hagan falta.

Ya le tendré al corriente de nuestra próxima visita y también en cuenta que todavía no le he comunicado nada respecto de ella al Dr. Molot, pues espero noticias de Miquel.

La próxima campaña preferiría establecerme en Ibeas, si es que hay un sitio decente allí. Me han dicho que un jacueta ha estado excavando en la Trincheira. Sería conveniente evitar deprecaciones por más científicas que estas barrocas.

Bueno, gracias nuevamente por todo, de un cordial saludo a Miquel, Bonilla y demás familia espeleológica y reciba un abrazo de un buen amigo

*Francisco Jordá Gerdá*

Francisco Jordá Gerdá

Carta de Jordá del 27-10-1964.  
Archivo GE Edelweis

UNIVERSIDAD DE SALAMANCA  
FACULTAD DE FLOSOFIA Y LETRAS

Salamanca a 15 de febrero de 1966

Sr. D. José L. de Urbarrri  
Burgos

Mi querido amigo:

Contesto por fin a la suya del 8. Envié una carta muy "fácil" al Sr. Crusafont, que supongo no le habrá sentado nada bien.

El próximo 16 estaré en Madrid para dar una conferencia en el Ateneo, por la mañana hablaré con el nuevo subsecretario de Investigación de ese Director General de W. Universitaria, sobre la creación de un Centro de Investigaciones del Cuaternario. Al día siguiente 17, saldré para Santander, todavía no se si utilizaré el tren o el coche. Así que bien a la ida o bien a la vuelta pasaré por Burgos y espero poder hablar con el Sr. presidente de la Diputación respecto de Atapuerca, procurará tenerle al corriente de mis desplazamientos.

Me parece muy bien que guarda usted el hacha. Ya estoy impaciente por verla.

Salude de mi parte al Sr. Presidente de la Diputación y en espera de poder hacerlo personalmente reciba un cordial saludo de su buen amigo

*Francisco Jordá Gerdá*

Francisco Jordá Gerdá

Carta de Jordá del 15-02-1966.  
Archivo GE Edelweis